



SAOBRAĆAJ

Željeznički saobraćaj, drugi kvartal 2024. godine

Broj prevezenih putnika željeznicom u drugom kvartalu 2024. godine veći je za 5,9%, a broj ostvarenih putničkih kilometara veći je za 8,2% u odnosu na isti kvartal prethodne godine.

U željezničkom prijevozu robe opseg prevezene robe u drugom kvartalu 2024. godine manji je za 10,4%, a broj ostvarenih tonskih kilometara manji je za 10,9% u odnosu na isti kvartal prethodne godine.

Grafikon 1: Prevezena roba u željezničkom saobraćaju, 000t



Tabela 1: Prijevoz robe

Obim saobraćaja po indikatorima saobraćaja	II kvartal 2023.	III kvartal 2023.	IV kvartal 2023.	I kvartal 2024.	II kvartal 2024.
Prevezeno tona robe, 000t	2962	3036	3643	2627	2654
Tonski kilometri, 000	322060	328291	379342	312058	286822

Indeksi po indikatorima saobraćaja	<u>III 2023</u> II 2023	<u>VI 2023</u> III 2023	<u>I 2024</u> IV 2023	<u>II 2024</u> I 2024	<u>II 2024</u> II 2023
Prevezeno tona robe	102,5	120,0	72,1	101,0	89,6
Tonski kilometri	101,9	115,6	82,3	91,9	89,1

Tabela 2: Prijevoz putnika

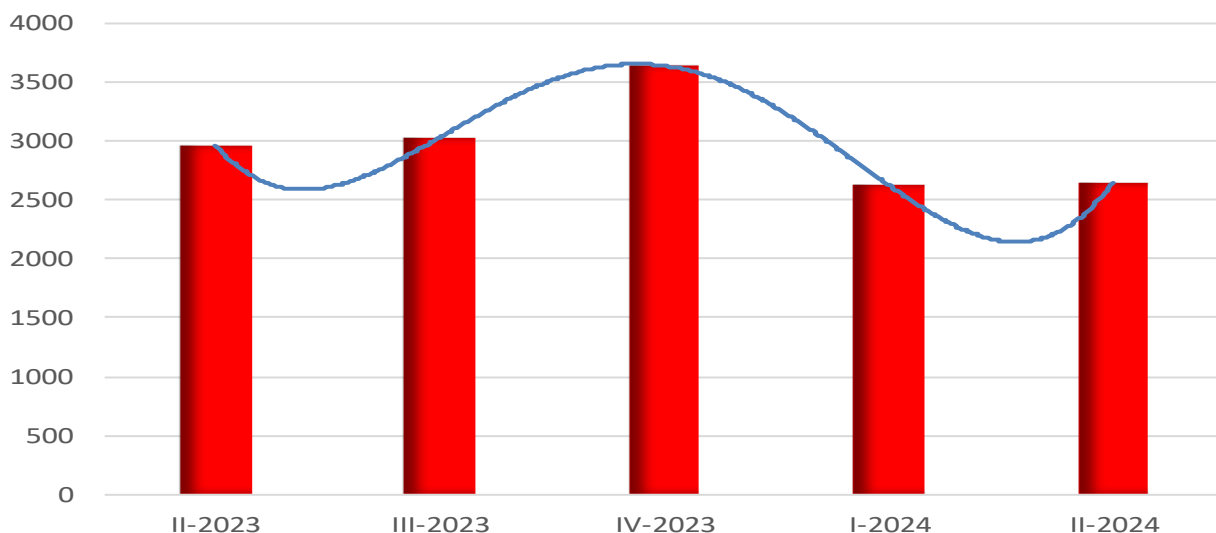
Obim saobraćaja po indikatorima saobraćaja	II kvartal 2023.	III kvartal 2023.	IV kvartal 2023.	I kvartal 2024.	II kvartal 2024.
Prevezeni putnici, 000	119	123	111	99	126
Putnički kilometri, 000	9235	10459	7713	6985	9988

Indeksi po indikatorima saobraćaja	<u>III 2023</u> II 2023	<u>VI 2023</u> III 2023	<u>I 2024</u> IV 2023	<u>II 2024</u> I 2024	<u>II 2024</u> II 2023
Prevezeni putnici	103,4	90,2	89,2	127,3	105,9
Putnički kilometri	113,3	73,7	90,6	143,0	108,2

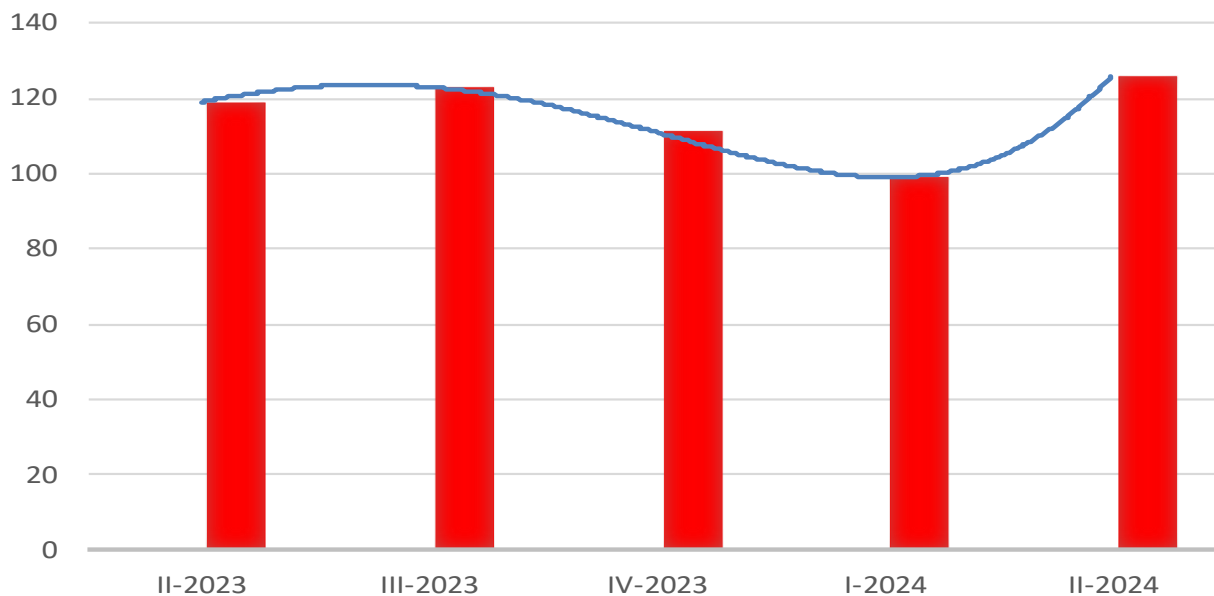
Grafikon 2: Prevezeni putnici u željezničkom saobraćaju, 000

METODOLOŠKA OBJAŠNENJA

Podaci o željezničkom saobraćaju dobijeni su obradom mjesečnih i kvartalnih statističkih izvještaja koje su entitetski statistički zavodi prikupili. Izvještajne jedinice su preduzeća i drugi poslovni subjekti koji se bave prijevozom putnika i robe (tereta) u unutrašnjem i međunarodnom prijevozu.

DEFINICIJE

Pod pojmom prijevoz podrazumijeva se kretanje putnika ili tereta od jednog mjesta (mjesto ukrcaja/utovara) do drugog mjesta (mjesto iskrcaja/istovara) i predstavlja mjeru aktivnosti prijevoznih preduzeća.

Unutrašnji prijevoz obuhvata prijevoz putnika obavljen između mjesta ukrcaja i mjesta iskrcaja unutar granica naše zemlje.

Međunarodni prijevoz obuhvata prijevoz putnika između mjesta ukrcaja u našoj zemlji i mjesta iskrcaja u inostranstvu i obrnuto.

Prijevoz putnika obuhvata prevezene putnike u unutrašnjem i međunarodnom saobraćaju.

Putnički kilometar je jedinica mjere koja predstavlja prijevoz jednog putnika na udaljenosti od jednog kilometra.

Pod robom se podrazumijeva svaka roba koja se prevozi željezničkim sredstvima.

Prijevoz robe iskazuje se u tonama i u tonskim kilometrima, a predstavlja zbroj svih kilometara ostvarenih u unutrašnjem i međunarodnom prijevozu.

Tonski kilometar je jedinica mjere koja predstavlja prijevoz jedne tone robe na udaljenosti od jednog kilometra.

STATISTIČKA ZNAČENJA

- . nema pojave
- nema podataka
- *. korigovan podatak

KORIŠTENE SKRAĆENICE

km	kilometar
pkm	putnički kilometar
t	tona
tkm	tonski kilometar

Publikuje Agencija za statistiku Bosne i Hercegovine, 71000 Sarajevo, Zelenih beretki 26

Telefon: +387 (33) 911 911 | Telefaks: +387 (33) 220 622

Elektronska pošta: bhas@bhas.gov.ba | Internetska stranica: www.bhas.gov.ba

Odgovorne osobe:

Alen Bajramović, šef odsjeka za uslužne statistike

Vesna Čužić, direktorica

Saopćenje priredila: Emina Mehanović



Razmislite o očuvanju okoliša prije štampanja dokumenta.