



## TRANSPORT

### Željeznički transport, drugo tromjesečje 2024. godine

Broj prevezenih putnika željeznicom u drugom tromjesečju 2024. godine veći je za 5,9%, a broj ostvarenih putničkih kilometara veći je za 8,2% u odnosu na isto tromjesečje prethodne godine.

U željezničkom prijevozu robe opseg prevezene robe u drugom tromjesečju 2024. godine manji je za 10,4%, a broj ostvarenih tonskih kilometara manji je za 10,9% u odnosu na isto tromjesečje prethodne godine.

Grafikon 1: Prevezena roba u željezničkom transportu, 000t

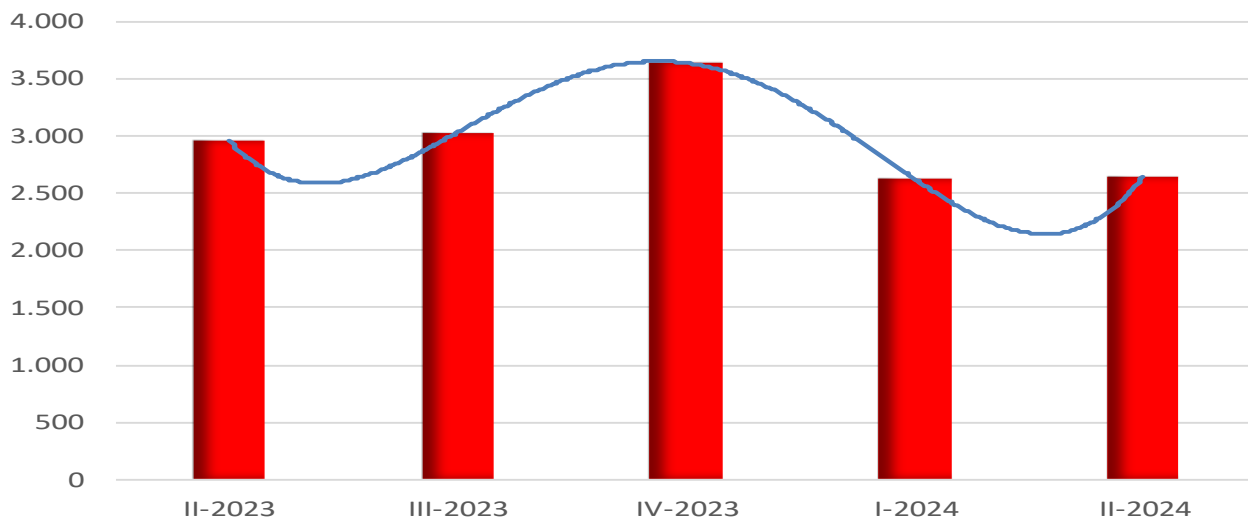

**Tablica 1: Prijevoz robe**

Obujam transporta po indikatorima transporta	II tromjesečje 2023.	III tromjesečje 2023.	IV tromjesečje 2023.	I tromjesečje 2024.	II tromjesečje 2024.
Prevezeno tona robe, 000t	2962	3036	3643	2627	2654
Tonski kilometri, 000	322060	328291	379342	312058	286822

Indeksi po indikatorima transporta	<u>III 2023</u> II 2023	<u>VI 2023</u> III 2023	<u>I 2024</u> IV 2023	<u>II 2024</u> I 2024	<u>II 2024</u> II 2023
Prevezeno tona robe	102,5	120,0	72,1	101,0	89,6
Tonski kilometri	101,9	115,6	82,3	91,9	89,1

**Tablica 2: Prijevoz putnika**

Obujam transporta po indikatorima transporta	II tromjesečje 2023.	III tromjesečje 2023.	IV tromjesečje 2023.	I tromjesečje 2024.	II tromjesečje 2024.
Prevezeni putnici, 000	119	123	111	99	126
Putnički kilometri, 000	9235	10459	7713	6985	9988

Indeksi po indikatorima transporta	<u>III 2023</u> II 2023	<u>VI 2023</u> III 2023	<u>I 2024</u> IV 2023	<u>II 2024</u> I 2024	<u>II 2024</u> II 2023
Prevezeni putnici	103,4	90,2	89,2	127,3	105,9
Putnički kilometri	113,3	73,7	90,6	143,0	108,2

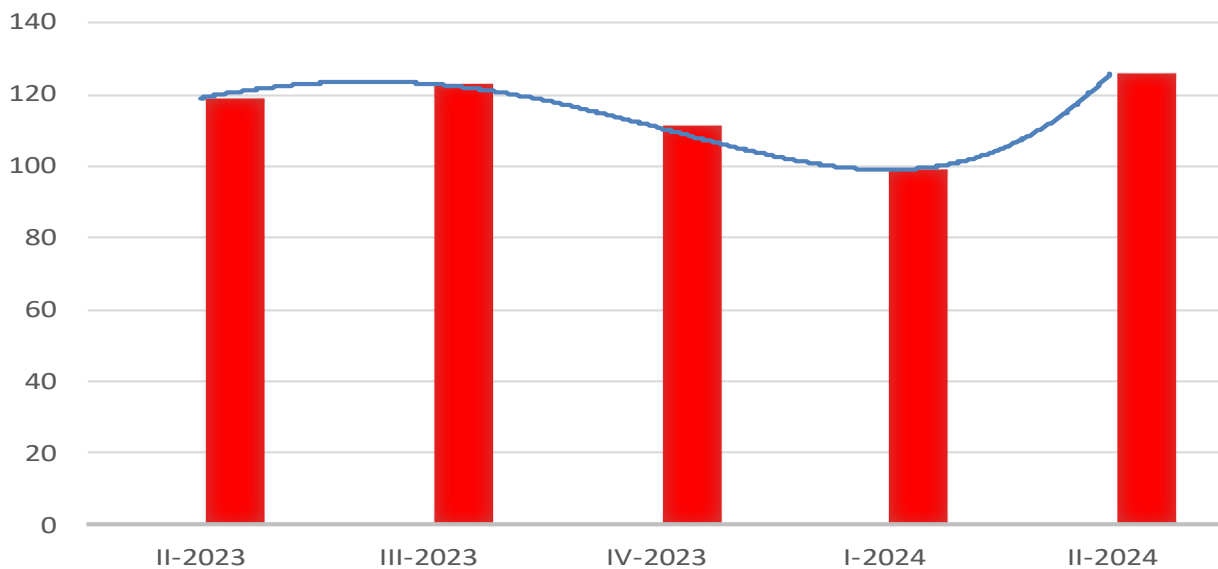
**Grafikon 2: Prevezeni putnici u željezničkom transportu, 000**

## METODOLOŠKA OBJAŠNJENJA

Podaci o željezničkom transportu dobijeni su obradom mjesečnih i tromjesečnih statističkih izvješća koje su entitetski statistički zavodi prikupili. Jedinice izvješća su poduzeća i drugi poslovni subjekti koji se bave prijevozom putnika i robe (tereta) u unutarnjem i međunarodnom prijevozu.

### DEFINICIJE

Pod pojmom prijevoz podrazumijeva se kretanje putnika ili tereta od jednog mjesta (mjesto ukrcaja/utovara) do drugog mjesta (mjesto iskrcaja/istovara) i predstavlja mjeru aktivnosti prijevoznih poduzeća.

Unutarnji prijevoz obuhvata prijevoz putnika obavljen između mjesta ukrcaja i mjesta iskrcaja unutar granica naše zemlje.

Međunarodni prijevoz obuhvata prijevoz putnika između mjesta ukrcaja u našoj zemlji i mjesta iskrcaja u inozemstvu i obrnuto.

Prijevoz putnika obuhvata prevezene putnike u unutarnjem i međunarodnom transportu.

Putnički kilometar je jedinica mjere koja predstavlja prijevoz jednog putnika na udaljenosti od jednog kilometra.

Pod robom se podrazumijeva svaka roba koja se prevozi željezničkim sredstvima.

Prijevoz robe iskazuje se u tonama i u tonskim kilometrima, a predstavlja zbroj svih kilometara ostvarenih u unutarnjem i međunarodnom prijevozu.

Tonski kilometar je jedinica mjere koja predstavlja prijevoz jedne tone robe na udaljenosti od jednog kilometra.

### STATISTIČKA ZNAČENJA

- nema pojave
- ... nema podataka
- \* korigiran podatak

### KORIŠTENE KRATICE

km	kilometar
pkm	putnički kilometar
t	tona
tkm	onski kilometar

Publikuje Agencija za statistiku Bosne i Hercegovine, 71000 Sarajevo, Zelenih beretki 26

Telefon: +387 (33) 911 911 | Telefaks: +387 (33) 220 622

Elektronička pošta: [bhas@bhas.gov.ba](mailto:bhas@bhas.gov.ba) | Internetska stranica: [www.bhas.gov.ba](http://www.bhas.gov.ba)

Odgovorne osobe:

Alen Bajramović, šef odjela za uslužne statistike

Vesna Čužić, ravnateljica

Priopćenje priredila: Emina Mehanović



Razmislite o očuvanju okoliša prije tiskanja dokumenta.