



## SAOBRAĆAJ

### Željeznički saobraćaj u BiH, III kvartal 2024.

Broj prevezenih putnika željeznicom u BiH u trećem kvartalu 2024. godine veći je za 0,8%, a broj ostvarenih putničkih kilometara veći je za 2,3% u odnosu na isti kvartal prethodne godine.

U željezničkom prijevozu robe opseg prevezena roba u trećem kvartalu 2024. godine manji je za 12,7%, a broj ostvarenih tonskih kilometara manji je za 12,0% u odnosu na isti kvartal prethodne godine.

Grafikon 1: Prevezena roba u željezničkom saobraćaju, 000t

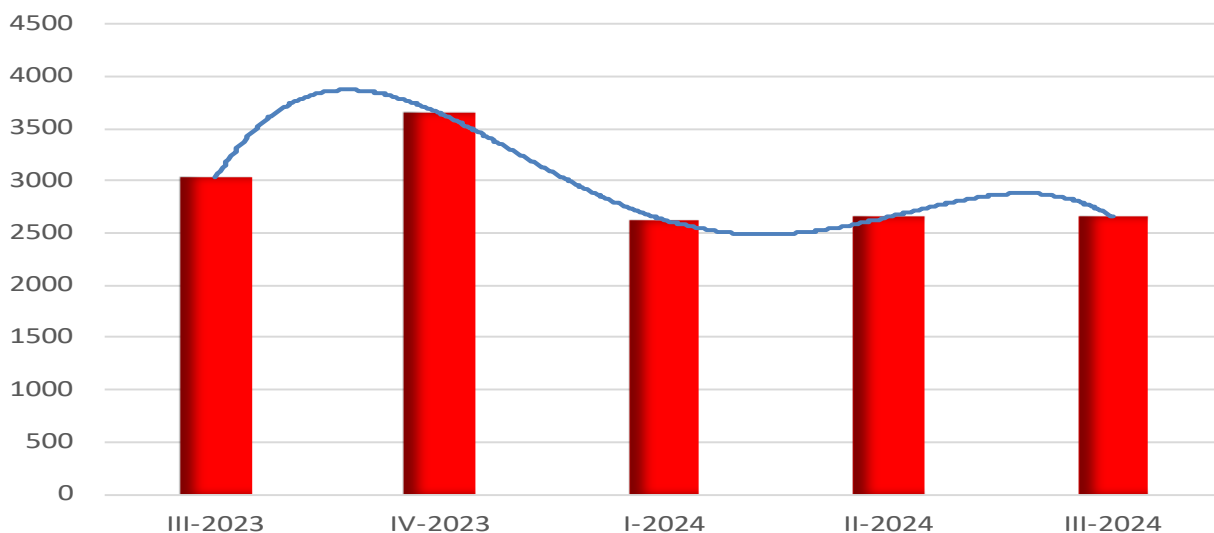

**Tabela 1: Prijevoz robe**

Obim saobraćaja po indikatorima saobraćaja	III. kvartal 2023.	IV. kvartal 2023.	I. kvartal 2024.	II. kvartal 2024.	III. kvartal 2024.
Prevezeno tona robe, 000t	3036	3643	2627	2654	2651
Tonski kilometri, 000	328291	379342	312058	286822	289031

Indeksi po indikatorima saobraćaja	<u>IV 2023</u> III 2023	<u>I 2024</u> IV 2023	<u>II 2024</u> I 2024	<u>III 2024</u> II 2024	<u>III 2024</u> III 2023
Prevezeno tona robe	120,0	72,1	101,0	99,9	87,3
Tonski kilometri	115,6	82,3	91,9	100,8	88,0

**Tabela 2: Prijevoz putnika**

Obim saobraćaja po indikatorima saobraćaja	III. kvartal 2023.	IV. kvartal 2023.	I. kvartal 2024.	II. kvartal 2024.	III. kvartal 2024.
Prevezeni putnici, 000	123	111	99	126	124
Putnički kilometri, 000	10459	7713	6985	9988	10700

Indeksi po indikatorima saobraćaja	<u>IV 2023</u> III 2023	<u>I 2024</u> IV 2023	<u>II 2024</u> I 2024	<u>III 2024</u> II 2024	<u>III 2024</u> III 2023
Prevezeni putnici	90,2	89,2	127,3	98,4	100,8
Putnički kilometri	73,7	90,6	143,0	107,1	102,3

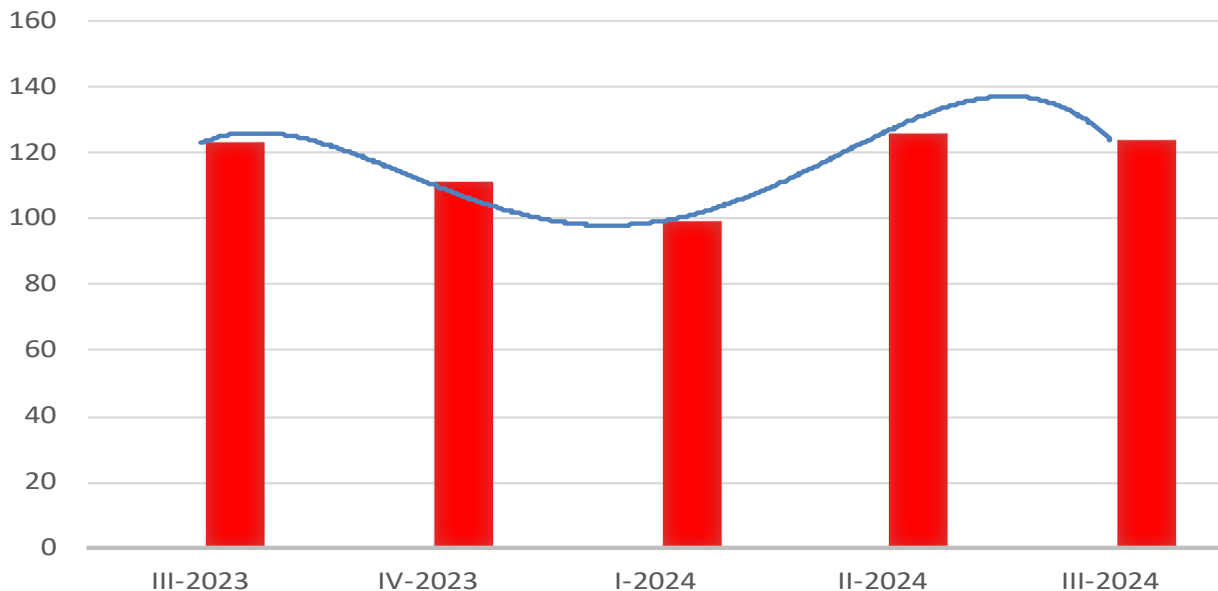
**Grafikon 2: Prevezeni putnici u željezničkom saobraćaju, 000**

## METODOLOŠKA OBJAŠNENJA

Podaci o željezničkom saobraćaju dobijeni su obradom mjesečnih i kvartalnih statističkih izvještaja koje su entitetski statistički zavodi prikupili. Izvještajne jedinice su preduzeća i drugi poslovni subjekti koji se bave prijevozom putnika i robe (tereta) u unutrašnjem i međunarodnom prijevozu.

### DEFINICIJE

Pod pojmom prijevoz podrazumijeva se kretanje putnika ili tereta od jednog mjesta (mjesto ukrcaja/utovara) do drugog mjesta (mjesto iskrcaja/istovara) i predstavlja mjeru aktivnosti prijevoznih preduzeća.

Unutrašnji prijevoz obuhvata prijevoz putnika obavljen između mjesta ukrcaja i mjesta iskrcaja unutar granica naše zemlje.

Međunarodni prijevoz obuhvata prijevoz putnika između mjesta ukrcaja u našoj zemlji i mjesta iskrcaja u inostranstvu i obrnuto.

Prijevoz putnika obuhvata prevezene putnike u unutrašnjem i međunarodnom saobraćaju.

Putnički kilometar je jedinica mjere koja predstavlja prijevoz jednog putnika na udaljenosti od jednog kilometra.

Pod robom se podrazumijeva svaka roba koja se prevozi željezničkim sredstvima.

Prijevoz robe iskazuje se u tonama i u tonskim kilometrima, a predstavlja zbroj svih kilometara ostvarenih u unutrašnjem i međunarodnom prijevozu.

Tonski kilometar je jedinica mjere koja predstavlja prijevoz jedne tone robe na udaljenosti od jednog kilometra.

### STATISTIČKA ZNAČENJA

- . nema pojave
- .... nema podataka
- \*. korigovan podatak

### KORIŠTENE SKRAĆENICE

km	kilometar
pkm	putnički kilometar
t	tona
tkm	tonski kilometar

Publikuje Agencija za statistiku Bosne i Hercegovine, 71000 Sarajevo, Zelenih beretki 26

Telefon: +387 (33) 911 911 | Telefaks: +387 (33) 220 622

Elektronska pošta: [bhas@bhas.gov.ba](mailto:bhas@bhas.gov.ba) | Internetska stranica: [www.bhas.gov.ba](http://www.bhas.gov.ba)

Odgovorne osobe:

Alen Bajramović, šef odsjeka za uslužne statistike

Vesna Čužić, direktorica

Saopćenje priredila: Emina Mehanović



Razmislite o očuvanju okoliša prije štampanja dokumenta.