



SAOBRAĆAJ

Željeznički saobraćaj u BiH, IV kvartal 2024. godine

Broj prevezenih putnika željeznicom u BiH u četvrtom kvartalu 2024. godine manji je za 35,1%, a broj ostvarenih putničkih kilometara manji je za 65,9% u odnosu na isti kvartal prethodne godine.

U željezničkom prijevozu robe opseg prevezene robe u četvrtom kvartalu 2024. godine manji je za 41,3%, a broj ostvarenih tonskih kilometara manji je za 65,4% u odnosu na isti kvartal prethodne godine.

Grafikon 1: Prevezena roba u željezničkom saobraćaju, 000t



Tabela 1: Prijevoz robe

Obim saobraćaja po indikatorima saobraćaja	IV kvartal 2023	I kvartal 2024	II kvartal 2024	III kvartal 2024	IV kvartal 2024
Prevezeno tona robe, 000t	3643	2627	2654	2651	2137
Tonski kilometri, 000	379342	312058	286822	289031	131169

Indeksi po indikatorima saobraćaja	<u>I 2024</u> IV 2023	<u>II 2024</u> I 2024	<u>III 2024</u> II 2024	<u>IV 2024</u> III 2024	<u>IV 2024</u> IV 2023
Prevezeno tona robe	72,1	101,0	99,9	80,6	58,7
Tonski kilometri	82,3	91,9	100,8	45,4	34,6

Tabela 2: Prijevoz putnika

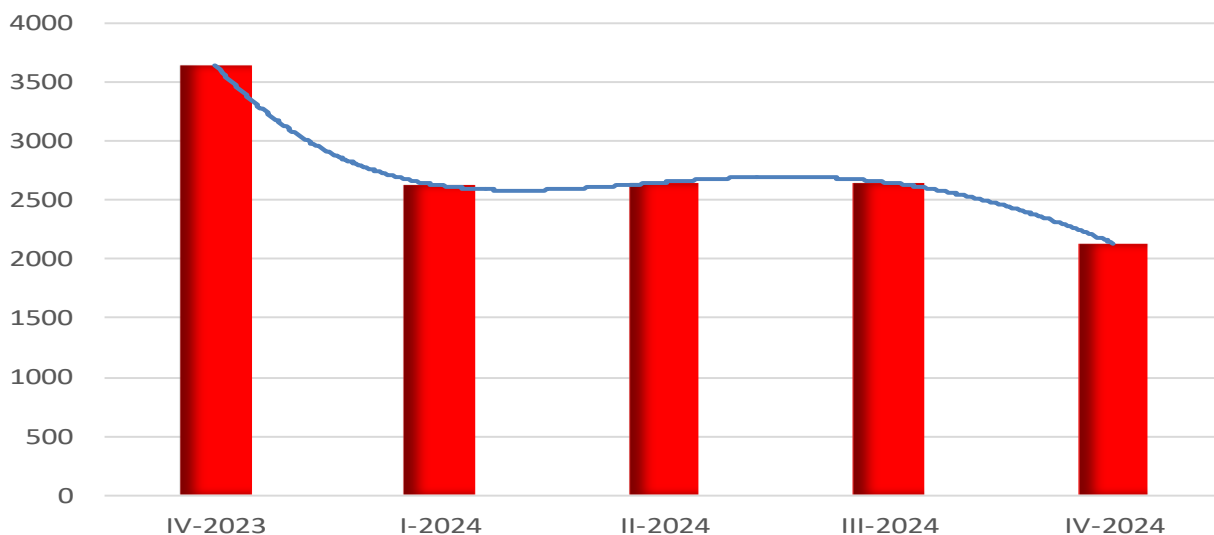
Obim saobraćaja po indikatorima saobraćaja	IV kvartal 2023	I kvartal 2024	II kvartal 2024	III kvartal 2024	IV kvartal 2024
Prevezeni putnici, 000	111	99	126	124	72
Putnički kilometri, 000	7713	6985	9988	10700	2630

Indeksi po indikatorima saobraćaja	<u>I 2024</u> IV 2023	<u>II 2024</u> I 2024	<u>III 2024</u> II 2024	<u>IV 2024</u> III 2024	<u>IV 2024</u> IV 2023
Prevezeni putnici	89,2	127,3	98,4	58,1	64,9
Putnički kilometri	90,6	143,0	107,1	24,6	34,1

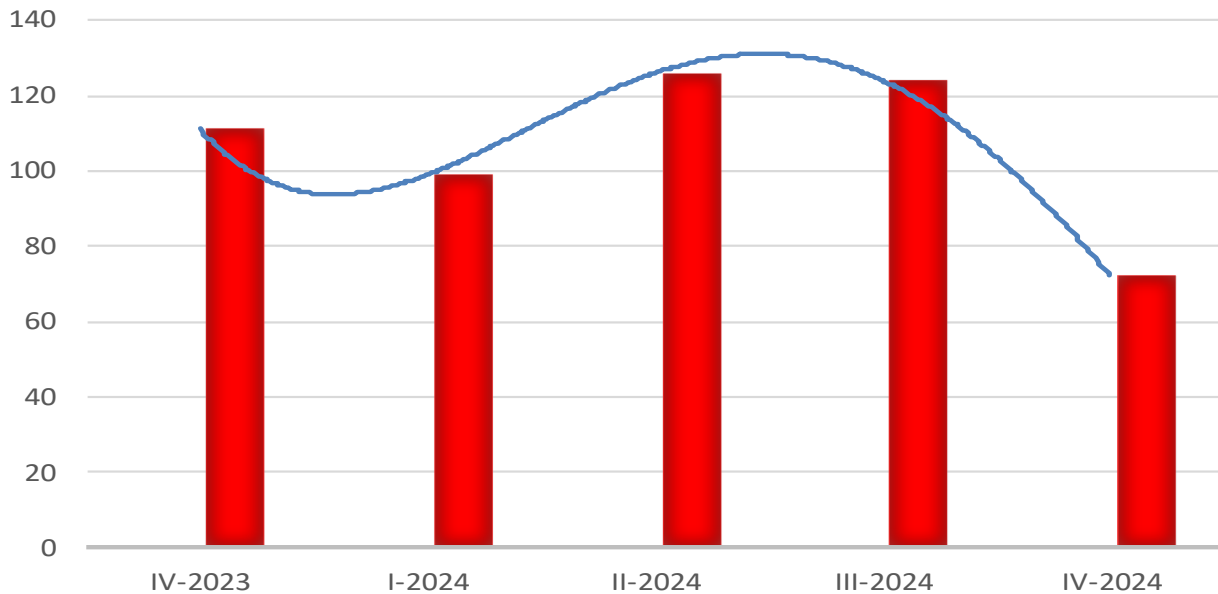
Grafikon 2: Prevezeni putnici u željezničkom saobraćaju, 000

METODOLOŠKA OBJAŠNENJA

Podaci o željezničkom saobraćaju dobijeni su obradom mjesečnih i kvartalnih statističkih izvještaja koje su entitetski statistički zavodi prikupili. Izvještajne jedinice su preduzeća i drugi poslovni subjekti koji se bave prijevozom putnika i robe (tereta) u unutrašnjem i međunarodnom prijevozu.

DEFINICIJE

Pod pojmom prijevoz podrazumijeva se kretanje putnika ili tereta od jednog mjesta (mjesto ukrcaja/utovara) do drugog mjesta (mjesto iskrcaja/istovara) i predstavlja mjeru aktivnosti prevoznih preduzeća.

Unutrašnji prijevoz obuhvata prijevoz putnika obavljen između mjesta ukrcaja i mjesta iskrcaja unutar granica naše zemlje.

Međunarodni prijevoz obuhvata prijevoz putnika između mjesta ukrcaja u našoj zemlji i mjesta iskrcaja u inostranstvu i obrnuto.

Prijevoz putnika obuhvata prevezene putnike u unutrašnjem i međunarodnom saobraćaju.

Putnički kilometar je jedinica mjere koja predstavlja prijevoz jednog putnika na udaljenosti od jednog kilometra.

Pod robom se podrazumijeva svaka roba koja se prevozi željezničkim sredstvima.

Prijevoz robe iskazuje se u tonama i u tonskim kilometrima, a predstavlja zbroj svih kilometara ostvarenih u unutrašnjem i međunarodnom prijevozu.

Tonski kilometar je jedinica mjere koja predstavlja prijevoz jedne tone robe na udaljenosti od jednog kilometra.

STATISTIČKA ZNAČENJA

- . nema pojave
- nema podataka
- *. korigovan podatak

KORIŠTENE SKRAĆENICE

- km kilometar
- pkm putnički kilometar
- t tona
- tkm tonski kilometar

Publikuje Agencija za statistiku Bosne i Hercegovine, 71000 Sarajevo, Zelenih beretki 26

Telefon: +387 (33) 911 911 | Telefaks: +387 (33) 220 622

Elektronska pošta: bhas@bhas.gov.ba | Internetska stranica: www.bhas.gov.ba

Odgovorne osobe:

Alen Bajramović, šef Odsjeka za uslužne statistike

Vesna Čužić, direktorica

Saopćenje priredila: Emina Mehanović



Razmislite o očuvanju okoliša prije štampanja dokumenta.