



TRANSPORT

Željeznički transport u BiH, IV tromjesečje 2024. godine

Broj prevezenih putnika željeznicom u BiH u četvrtom tromjesečju 2024. godine manji je za 35,1%, a broj ostvarenih putničkih kilometara manji je za 65,9% u odnosu na isto tromjesečje prethodne godine.

U željezničkom prijevozu robe opseg prevezene robe u četvrtom tromjesečju 2024. godine manji je za 41,3%, a broj ostvarenih tonskih kilometara manji je za 65,4% u odnosu na isto tromjesečje prethodne godine.

Grafikon 1: Prevezena roba u željezničkom transportu, 000t

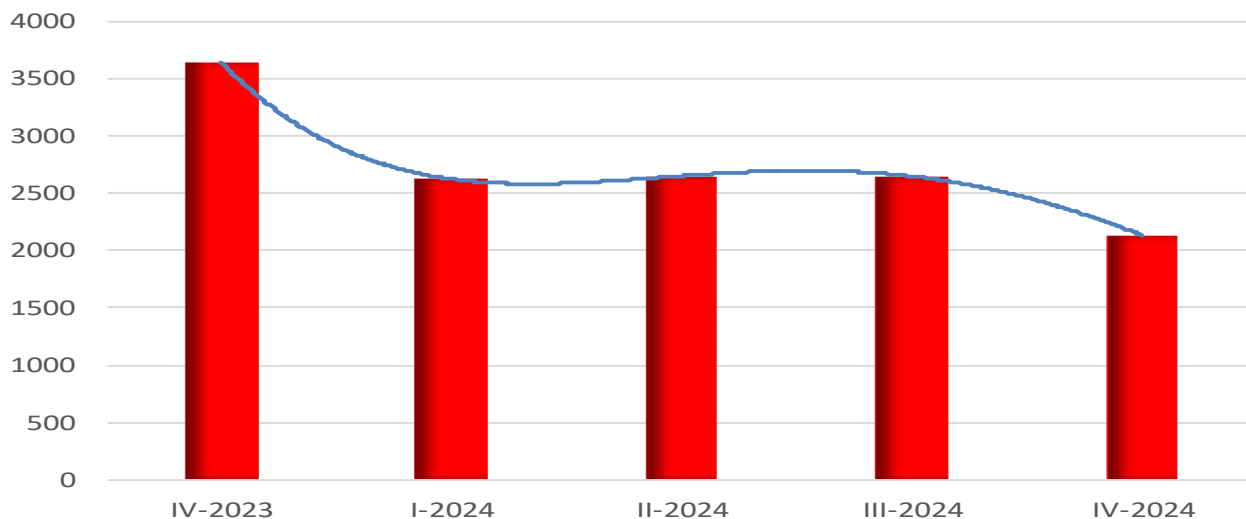

Tablica 1: Prijevoz robe

Obujam transporta po indikatorima transporta	IV tromjesečje 2023	I tromjesečje 2024	II tromjesečje 2024	III tromjesečje 2024	IV tromjesečje 2024
Prevezeno tona robe, 000t	3643	2627	2654	2651	2137
Tonski kilometri, 000	379342	312058	286822	289031	131169

Indeksi po indikatorima transporta	<u>I 2024</u> IV 2023	<u>II 2024</u> I 2024	<u>III 2024</u> II 2024	<u>IV 2024</u> III 2024	<u>IV 2024</u> IV 2023
Prevezeno tona robe	72,1	101,0	99,9	80,6	58,7
Tonski kilometri	82,3	91,9	100,8	45,4	34,6

Tablica 2: Prijevoz putnika

Obujam transporta po indikatorima transporta	IV tromjesečje 2023	I tromjesečje 2024	II tromjesečje 2024	III tromjesečje 2024	IV tromjesečje 2024
Prevezeni putnici, 000	111	99	126	124	72
Putnički kilometri, 000	7713	6985	9988	10700	2630

Indeksi po indikatorima transporta	<u>I 2024</u> IV 2023	<u>II 2024</u> I 2024	<u>III 2024</u> II 2024	<u>IV 2024</u> III 2024	<u>IV 2024</u> IV 2023
Prevezeni putnici	89,2	127,3	98,4	58,1	64,9
Putnički kilometri	90,6	143,0	107,1	24,6	34,1

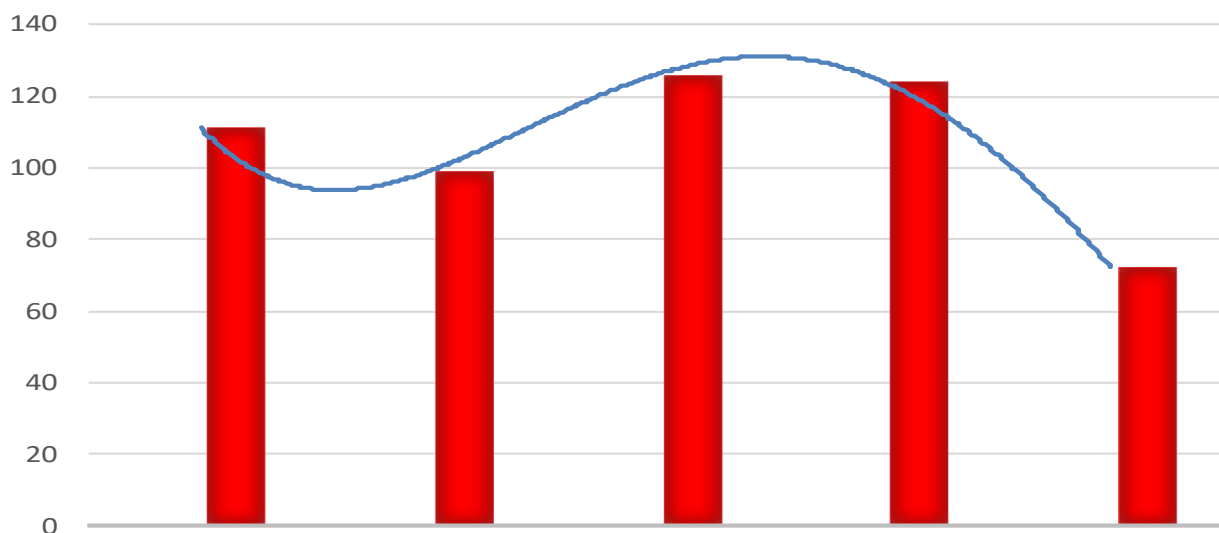
Grafikon 2: Prevezeni putnici u željezničkom transportu, 000

METODOLOŠKA OBJAŠNENJA

Podaci o željezničkom transportu dobiveni su obradom mjesečnih i tromjesečnih statističkih izvješća koje su entitetski statistički zavodi prikupili. Jedinice izvješća su poduzeća i drugi poslovni subjekti koji se bave prijevozom putnika i robe (tereta) u unutarnjem i međunarodnom prijevozu.

DEFINICIJE

Pod pojmom prijevoz podrazumijeva se kretanje putnika ili tereta od jednog mjesta (mjesto ukrcaja/utovara) do drugog mjesta (mjesto iskrcaja/istovara) i predstavlja mjeru aktivnosti prevoznih poduzeća.

Unutarnji prijevoz obuhvaća prijevoz putnika obavljen između mjesta ukrcaja i mjesta iskrcaja unutar granica naše zemlje.

Međunarodni prijevoz obuhvaća prijevoz putnika između mjesta ukrcaja u našoj zemlji i mjesta iskrcaja u inozemstvu i obrnuto.

Prijevoz putnika obuhvaća prevezene putnike u unutarnjem i međunarodnom transportu.

Putnički kilometar je jedinica mjere koja predstavlja prijevoz jednog putnika na udaljenosti od jednog kilometra.

Pod robom se podrazumijeva svaka roba koja se prevozi željezničkim sredstvima.

Prijevoz robe iskazuje se u tonama i u tonskim kilometrima, a predstavlja zbroj svih kilometara ostvarenih u unutarnjem i međunarodnom prijevozu.

Tonski kilometar je jedinica mjere koja predstavlja prijevoz jedne tone robe na udaljenosti od jednog kilometra.

STATISTIČKA ZNAČENJA

- nema pojave
- ... nema podataka
- * korigiran podatak

KORIŠTENE KRATICE

km	kilometar
pkm	putnički kilometar
t	tona
tkm	onski kilometar

Publikuje Agencija za statistiku Bosne i Hercegovine, 71000 Sarajevo, Zelenih beretki 26

Telefon: +387 (33) 911 911 | Telefaks: +387 (33) 220 622

Elektronska pošta: bhas@bhas.gov.ba | Internetska stranica: www.bhas.gov.ba

Odgovorne osobe:

Alen Bajramović, šef Odjela za uslužne statistike

Vesna Čužić, ravnateljica

Priopćenje priredila: Emina Mehanović



Razmislite o očuvanju okoliša prije tiskanja dokumenta.