



TRANSPORT

Željeznički transport u BiH, II tromjesečje 2025. godine

Broj prevezenih putnika željeznicom u BiH u drugom tromjesečju 2025. godine manji je za 2,4%, a broj ostvarenih putničkih kilometara veći je za 2,6% u odnosu na isto tromjesečje prethodne godine.

U željezničkom prijevozu robe opseg prevezene robe u drugom tromjesečju 2025. godine manji je za 17,7%, a broj ostvarenih tonskih kilometara manji je za 33,7% u odnosu na isto tromjesečje prethodne godine.

Grafikon 1: Prevezena roba u željezničkom transportu, 000t

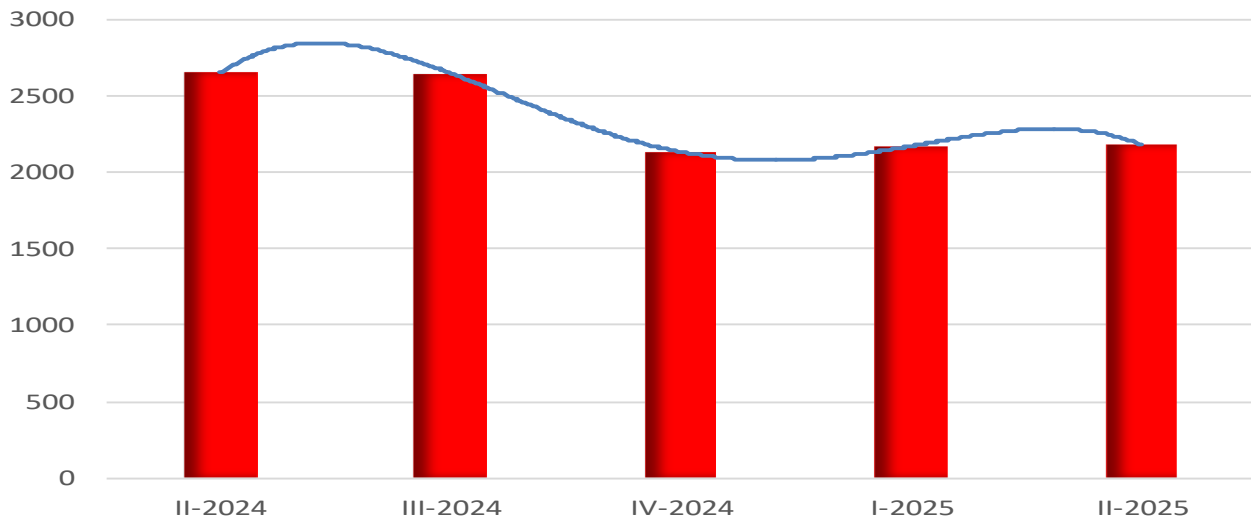

Tablica 1: Prijevoz robe

Obujam transporta po indikatorima transporta	II tromjesečje 2024	III tromjesečje 2024	IV tromjesečje 2024	I tromjesečje 2025	II tromjesečje 2025
Prevezeno tona robe, 000t	2654	2651	2137	2174	2184
Tonski kilometri, 000	286822	289031	131169	198520	190289

Indeksi po indikatorima transporta	<u>III 2024</u> II 2024	<u>IV 2024</u> III 2024	<u>I 2025</u> IV 2024	<u>II 2025</u> I 2025	<u>II 2025</u> II 2024
Prevezeno tona robe	99,9	80,6	101,7	100,5	82,3
Tonski kilometri	100,8	45,4	151,3	95,9	66,3

Tablica 2: Prijevoz putnika

Obujam transporta po indikatorima transporta	II tromjesečje 2024	III tromjesečje 2024	IV tromjesečje 2024	I tromjesečje 2025	II tromjesečje 2025
Prevezeni putnici, 000	126	124	72	73	123
Putnički kilometri, 000	9988	10700	2630	4221	10251

Indeksi po indikatorima transporta	<u>III 2024</u> II 2024	<u>IV 2024</u> III 2024	<u>I 2025</u> IV 2024	<u>II 2025</u> I 2025	<u>II 2025</u> II 2024
Prevezeni putnici	98,4	58,1	101,4	168,5	97,6
Putnički kilometri	107,1	24,6	160,5	242,9	102,6

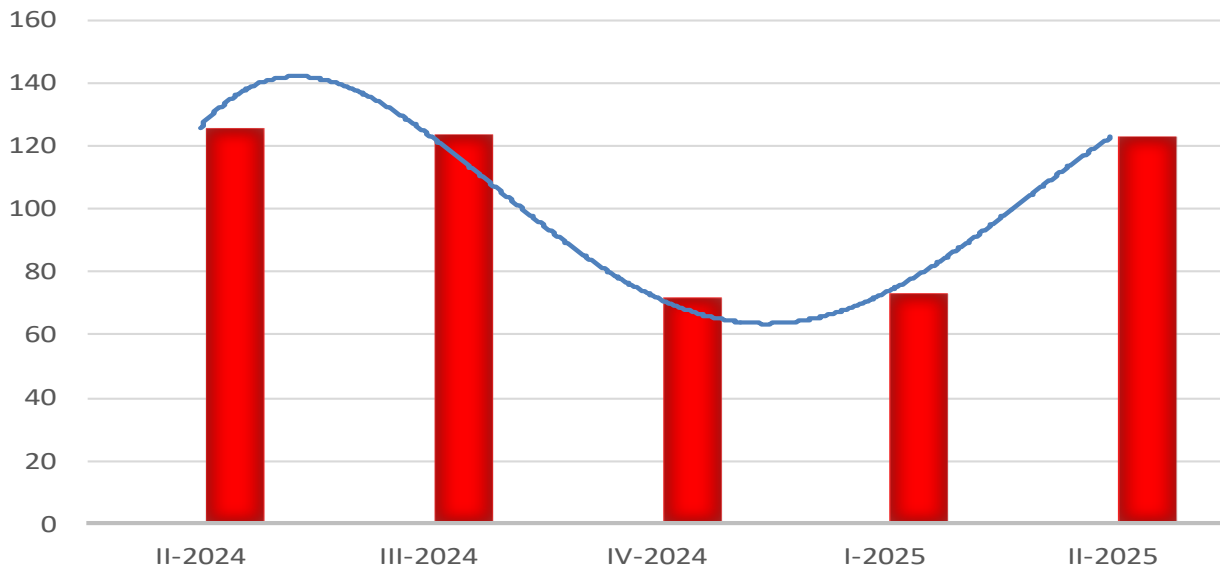
Grafikon 2: Prevezeni putnici u željezničkom transportu, 000

METODOLOŠKA OBJAŠNJENJA

Podaci o željezničkom transportu dobijeni su obradom mjesečnih i tromjesečnih statističkih izvješća koje su entitetski statistički zavodi prikupili. Jedinice izvješća su poduzeća i drugi poslovni subjekti koji se bave prijevozom putnika i robe (tereta) u unutarnjem i međunarodnom prijevozu.

DEFINICIJE

Pod pojmom prijevoz podrazumijeva se kretanje putnika ili tereta od jednog mjesta (mjesto ukrcaja/utovara) do drugog mjesta (mjesto iskrcaja/istovara) i predstavlja mjeru aktivnosti prevoznih poduzeća.

Unutarnji prijevoz obuhvaća prijevoz putnika obavljen između mjesta ukrcaja i mjesta iskrcaja unutar granica naše zemlje.

Međunarodni prijevoz obuhvaća prijevoz putnika između mjesta ukrcaja u našoj zemlji i mjesta iskrcaja u inozemstvu i obrnuto.

Prijevoz putnika obuhvaća prevezene putnike u unutarnjem i međunarodnom transportu.

Putnički kilometar je jedinica mjere koja predstavlja prijevoz jednog putnika na udaljenosti od jednog kilometra.

Pod robom se podrazumijeva svaka roba koja se prevozi željezničkim sredstvima.

Prijevoz robe iskazuje se u tonama i u tonskim kilometrima, a predstavlja zbroj svih kilometara ostvarenih u unutarnjem i međunarodnom prijevozu.

Tonski kilometar je jedinica mjere koja predstavlja prijevoz jedne tone robe na udaljenosti od jednog kilometra.

STATISTIČKA ZNAČENJA

- nema pojave
- ... nema podataka
- * korigiran podatak

KORIŠTENE KRATICE

km	kilometar
pkm	putnički kilometar
t	tona
tkm	onski kilometar

Publikuje Agencija za statistiku Bosne i Hercegovine, 71000 Sarajevo, Zelenih beretki 26

Telefon: +387 (33) 911 911 | Telefaks: +387 (33) 220 622

Elektronska pošta: bhas@bhas.gov.ba | Internetska stranica: www.bhas.gov.ba

Odgovorne osobe:

Alen Bajramović, šef Odjela za uslužne statistike

Vesna Čužić, ravnateljica

Priopćenje priredila: Emina Mehanović



Razmislite o očuvanju okoliša prije tiskanja dokumenta.